



Aimer Orvault et Orvault au Centre ont uni leurs forces pour une candidature unique de la droite, des centres et des sans-étiquettes portée par **Sébastien Arrouët**.

### NOTRE MÉTHODE : PARTIR DES BESOINS DES HABITANTS !

Nous lançons cette concertation pour mieux vous connaître, comprendre vos aspirations et construire ensemble notre projet.

### MODE D'EMPLOI

Donnez votre avis **jusqu'au 30 mai** à partir de 18 questions (plusieurs choix sont possibles, pas d'obligation de répondre à toutes).

#### 2 POSSIBILITÉS

- > remplir ce support et l'envoyer à :  
Un nouvel état d'esprit  
60 rue des Sports 44700 Orvault
- > en ligne sur [www.sivousetiezmaire.fr](http://www.sivousetiezmaire.fr)



### 1- QUELLE VISION AVEZ-VOUS D'ORVAULT, À QUOI RESSEMBLE VOTRE COMMUNE EN 2025 ?

a- Une ville avec un incroyable potentiel <input type="checkbox"/>	d- Un arrondissement de Nantes parmi d'autres <input type="checkbox"/>
b- Une commune aux ordres de la ville phare <input type="checkbox"/>	e- Une ville innovante tournée vers l'avenir <input type="checkbox"/>
c- Une ville que j'ai tant aimée <input type="checkbox"/>	f- Une belle endormie <input type="checkbox"/>

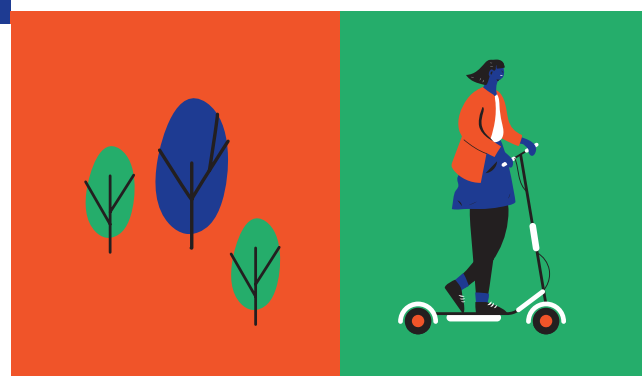

### 2- POURQUOI AVEZ-VOUS CHOISI ORVAULT, DITES-NOUS CE QUI VOUS A SÉDUIT ?

a- Le hasard <input type="checkbox"/>	d- Le cadre de vie agréable <input type="checkbox"/>
b- Un coup de cœur pour un quartier en particulier <input type="checkbox"/>	e- Un effet d'aubaine, l'opportunité du moment <input type="checkbox"/>
c- La proximité de ma famille <input type="checkbox"/>	f- La réputation de la ville <input type="checkbox"/>

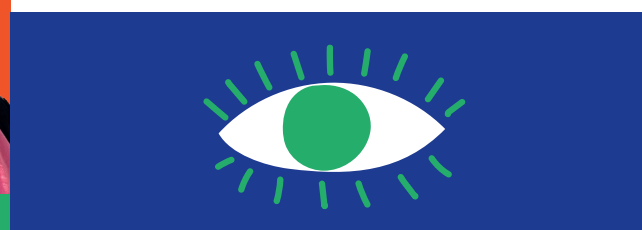

### 3- DITES-NOUS CE QUE VOUS APPRÉCIEZ LE PLUS À ORVAULT ?

a- Le Bourg historique <input type="checkbox"/>	d- La Vallée du Cens <input type="checkbox"/>
b- Le Château de la Tour <input type="checkbox"/>	e- Le site de la Gobinière <input type="checkbox"/>
c- La campagne orvaltaise <input type="checkbox"/>	f- Mon quartier ! <input type="checkbox"/>

3

### 4- PARLONS DE CE QUI COMPTE POUR VOUS, QUELLES SONT VOS PRÉOCCUPATIONS DU QUOTIDIEN ?

a- L'avenir de ma famille <input type="checkbox"/>	b- La conciliation entre vie professionnelle et personnelle <input type="checkbox"/>	c- Le pouvoir d'achat <input type="checkbox"/>
d- Les enjeux du changement climatique <input type="checkbox"/>	e- La sécurité dans ma ville, mon quartier <input type="checkbox"/>	f- Les problèmes de circulation <input type="checkbox"/>



### 5- QUELLES SONT POUR VOUS LES RÉUSSITES QUE VOUS ASSOCIEZ À L'ACTION MUNICIPALE SUR LE MANDAT 2020-2026 ?

a- La gestion financière <input type="checkbox"/>	d- L'engagement pour l'écologie <input type="checkbox"/>
b- L'animation événementielle, culturelle et sportive <input type="checkbox"/>	e- Le dialogue citoyen <input type="checkbox"/>
c- L'aménagement de la ville et des espaces publics <input type="checkbox"/>	f- La sécurité et la tranquillité publique <input type="checkbox"/>



### 6- QUELS SONT POUR VOUS LES ÉCHECS QUE VOUS ASSOCIEZ À L'ACTION MUNICIPALE DU MANDAT 2020-2026 ?

a- La gestion financière <input type="checkbox"/>	d- L'engagement pour l'écologie <input type="checkbox"/>
b- L'animation événementielle, culturelle et sportive <input type="checkbox"/>	e- Le dialogue citoyen <input type="checkbox"/>
c- L'aménagement de la ville et des espaces publics <input type="checkbox"/>	f- La sécurité et la tranquillité publique <input type="checkbox"/>

4

### 7- QUEL ÉTAT D'ESPRIT ATTENDEZ-VOUS DE VOS ÉLUS ?

a- Du pragmatisme et du bon sens dans les décisions <input type="checkbox"/>	d- Faire mieux ou aussi bien avec moins de dépenses <input type="checkbox"/>
b- Un respect des engagements et une évaluation de la performance des politiques publiques <input type="checkbox"/>	e- Des élus empathiques au cœur des réalités <input type="checkbox"/>
c- Un esprit collectif : concertation préalable, dépolitisation des actions, gouvernance transpartisane de la métropole <input type="checkbox"/>	f- Des élus qui défendent leur ville et leurs habitants avant de se battre pour leur parti et leur idéologie <input type="checkbox"/>

### 8- QUELLES DOIVENT ÊTRE LES PRIORITÉS ABSOLUES ?

a- La simplification des démarches administratives avec un guichet unique pour les demandes municipales et métropolitaines <input type="checkbox"/>	d- L'accompagnement des plus vulnérables : enfants, aînés et personnes en situation de handicap <input type="checkbox"/>
b- L'apaisement des rues avec une place équilibrée pour chacun : piéton, vélo, voiture et bus <input type="checkbox"/>	e- La tranquillité publique et la sécurité quel que soit le lieu, le jour et l'heure <input type="checkbox"/>
c- La garantie des services publics et de santé essentiels <input type="checkbox"/>	f- Le maintien du cadre de vie orvaltais <input type="checkbox"/>

5

### 9- QUELLES DOIVENT ÊTRE LES PRIORITÉS POUR L'AMÉNAGEMENT D'ORVAULT ?

a- La possibilité pour tous les Orvaltais de se loger <input type="checkbox"/>	d- La fin de l'urbanisation galopante <input type="checkbox"/>
b- L'aménagement d'un nouveau Bourg et d'un nouveau Petit-Chantilly <input type="checkbox"/>	e- Des équipements et des services adaptés avant la construction de logements <input type="checkbox"/>
c- La réalisation des projets des nouvelles déchèterie et piscine <input type="checkbox"/>	f- La restauration du Château de la Tour sous la forme d'un « chantier-école » <input type="checkbox"/>

### 10- QUELLES DOIVENT ÊTRE LES PRIORITÉS POUR LES PERSONNES ÂGÉES ET EN SITUATION DE HANDICAP ?

a- Une politique volontariste de reconfiguration des logements existants <input type="checkbox"/>	d- Le développement d'animations intergénérationnelles <input type="checkbox"/>
b- Des aidants accompagnés et soulagés dans leur quotidien <input type="checkbox"/>	e- Une accessibilité universelle garantie <input type="checkbox"/>
c- La création d'un réseau de visiteurs chaque semaine chez les personnes isolées <input type="checkbox"/>	f- Des résidences autonomie dans chaque quartier <input type="checkbox"/>

### 11- QUELLES DOIVENT ÊTRE LES PRIORITÉS POUR AMÉLIORER L'ENVIRONNEMENT ?

a- L'entretien et la valorisation de la Vallée du Cens <input type="checkbox"/>	d- L'optimisation de la collecte des déchets <input type="checkbox"/>
b- L'autoproduction d'électricité <input type="checkbox"/>	e- La propreté des rues et des espaces publics <input type="checkbox"/>
c- La désimper-méabilisation et la végétalisation des sols urbains <input type="checkbox"/>	f- La rénovation énergétique des bâtiments publics et privés <input type="checkbox"/>

6